ملف الوحدة

الوحدة A-25

مكين 72 · حي الياسمين

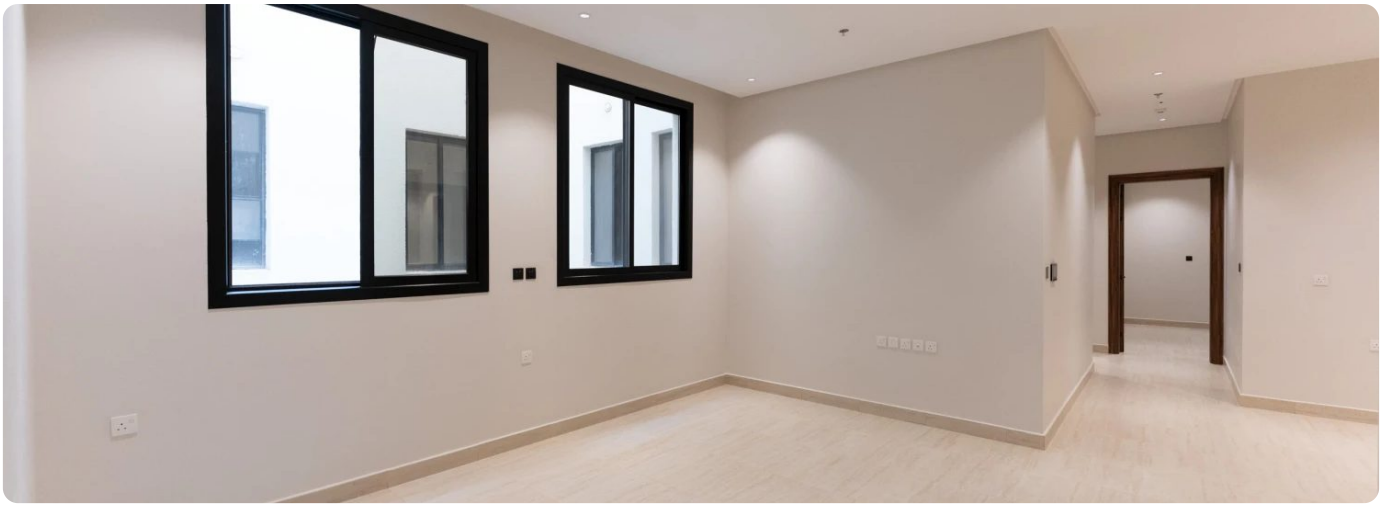

المساحة	الغرف	الدور	العمارة	نوع الوحدة
112 متر مربع	3	الأول	A	شقق

السعر

1,589,000 ريال

الأسعار غير شاملة التصرفات العقارية

امسح الرمز لمشاهدة المشروع

للتواصل والحجز

920033366

المواصفات والمميزات

- ✓ 3 دورات مياة
- ✓ موقف داخلي
- ✓ مجلس وصالة
- ✓ واجهة داخلية

صور الوحدة






