ملف الوحدة

الوحدة A-25

مكين 72 · حي الياسمين

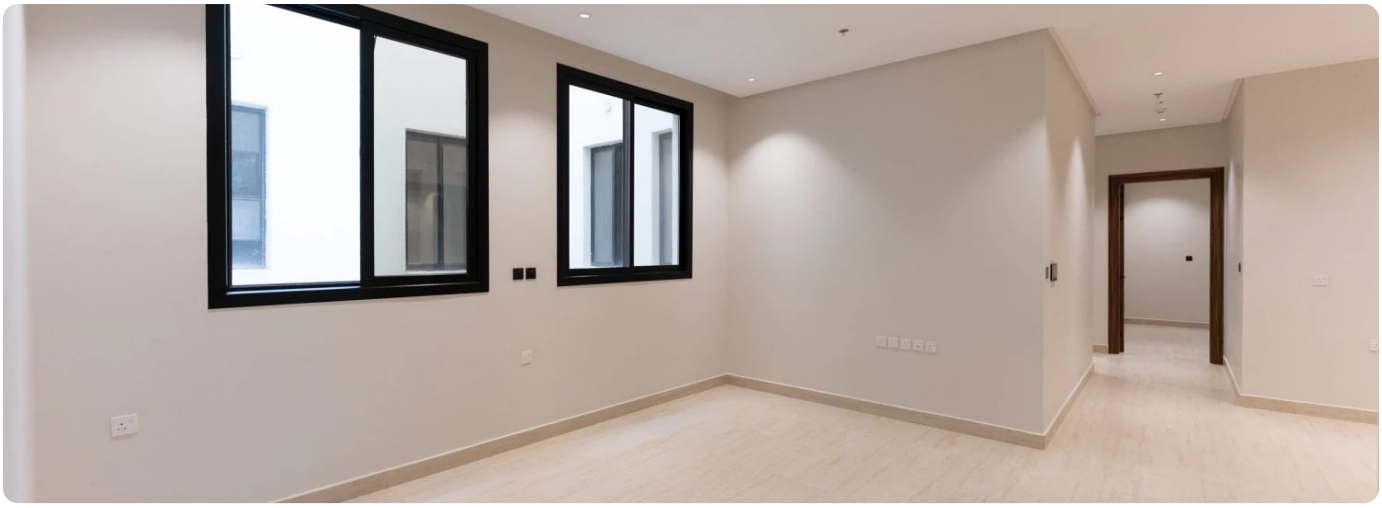

المساحة	الغرف	الدور	العمارة	نوع الوحدة
112 متر مربع	3	الأول	A	شقق

السعر إيجار

70,000 ريال

الأسعار غير شاملة التصرفات العقارية

امسح الرمز لمشاهدة المشروع

للتواصل والحجز

920033366

المواصفات والمميزات

- ✓ 3 دورات مياة
- ✓ موقف داخلي
- ✓ مجلس وصالة
- ✓ واجهة داخلية

المعلومات والأسعار للاسترشاد وقابلة للتغيير دون إشعار مسبق

صور الوحدة






